

CALCOLO SUPERFICIE DI RIFERIMENTO:	
PIANO TERRENO =	200,60 mq.
PIANO PRIMO =	116,50 mq.
TOTALE SLA =	317,10 mq.

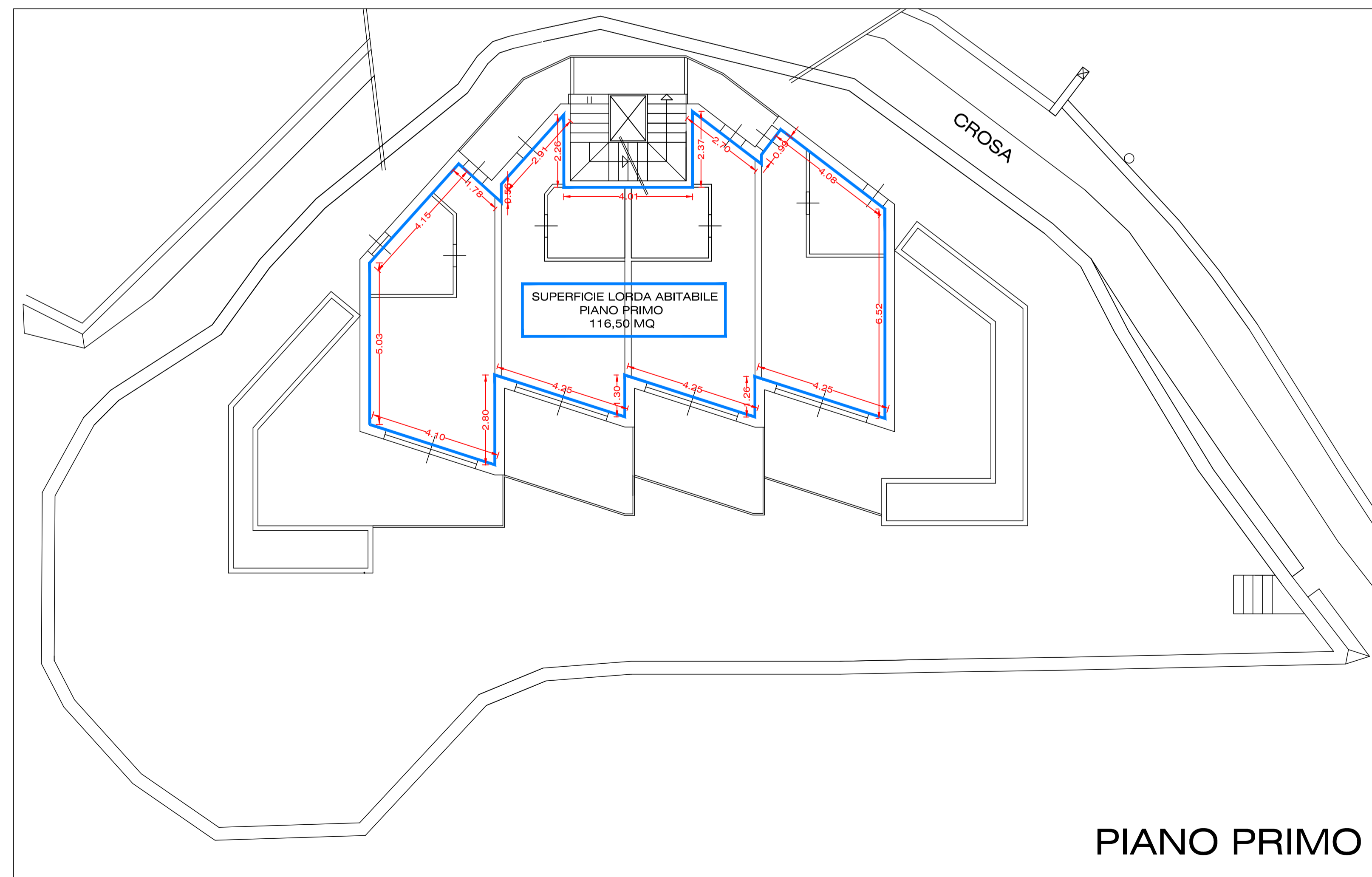

<p>Comune di FINALE LIGURE Provincia di Savona</p>	
<p>Progetto atto alla realizzazione di struttura alberghiera all'insegna "ALBERGO LA PALMA RESORT", dipendenza della struttura alberghiera all'insegna Albergo La Palma, in variante al vigente PUC (AR11-Finalpia Nuova -articolo B - comma 5) sul terreno sito in vico Scarrone ed individuato catastalmente al foglio 25 mappale 250</p>	
<p>COMMITTENTE:</p>	
<p>TECNICI: dott. ing. Moreno VAIRO dott. ing. Daniele ASPESI dott. arch. Alessandra GAGGERO</p>	
<p>scala 1: 100</p>	<p>SUPERFICIE DI RIFERIMENTO 14b</p>
<p>GIUGNO 2021</p>	

dott. ing. Moreno VAIRO
 dott. arch. Alessandra GAGGERO
 Finale Ligure - vico Serra civ. n° 2/2 - moreno.vairo@gmail.com
 Alasio - Piazza Sant'Antonio civ. n° 2 - tel. 3469243195