

PIANTA A QUOTA +2,00

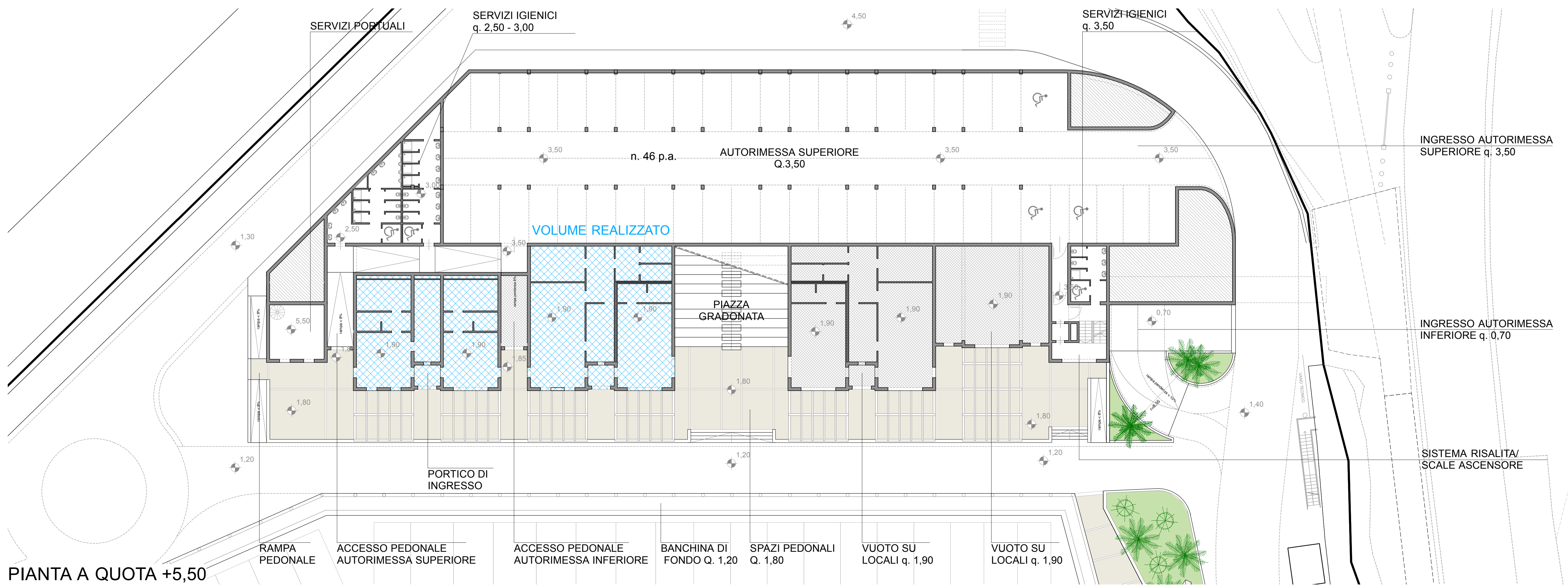

PIANTA A QUOTA +5,50

Committente :
COMUNE DI FINALE LIGURE
 Via Pertica 29 - 17024 FINALE LIGURE (SV)

Oggetto :
SCHEMA DI ASSETTO URBANISTICO DI REVISIONE ED AGGIORNAMENTO DELLO S.U.A. PER IL COMPLETAMENTO DEL PORTO TURISTICO MARINA DI S. DONATO

Titolo elaborato:
COMPARTO 4 - SCHEMI PLANIMETRICI A Q. +2,00/+5,50

STATO ATTUALE
 PROGETTO
 CONFRONTO

SCALA 1:200
 DATA 25 maggio 2018
 Cliente: Incarico: Tav. n.:
FLG 15 B.5.3.6

MODIFICHE

n°	data	descrizione
1	18/10/18	Aggiornamento elaborati
2	18/10/18	Agg. opere marittime
3		
4		
5		

Progetto urbanistico e architettonico:
GALLARATI ARCHITETTI

Via Nizza 74 sc.d
 16145 - GENOVA
 tel. +39 010 8865248 - fax +39 010 8607519
 e mail: info@gallaratiarchitetti.com
 website: www.gallaratiarchitetti.com

Progetto opere marittime
ING. FABRIZIO RUGGERI
 Via Antica Romana di Dumeo 210
 16166 - GENOVA
 tel. +39 010 3776116