

Prospetto 1-1' - 1:100

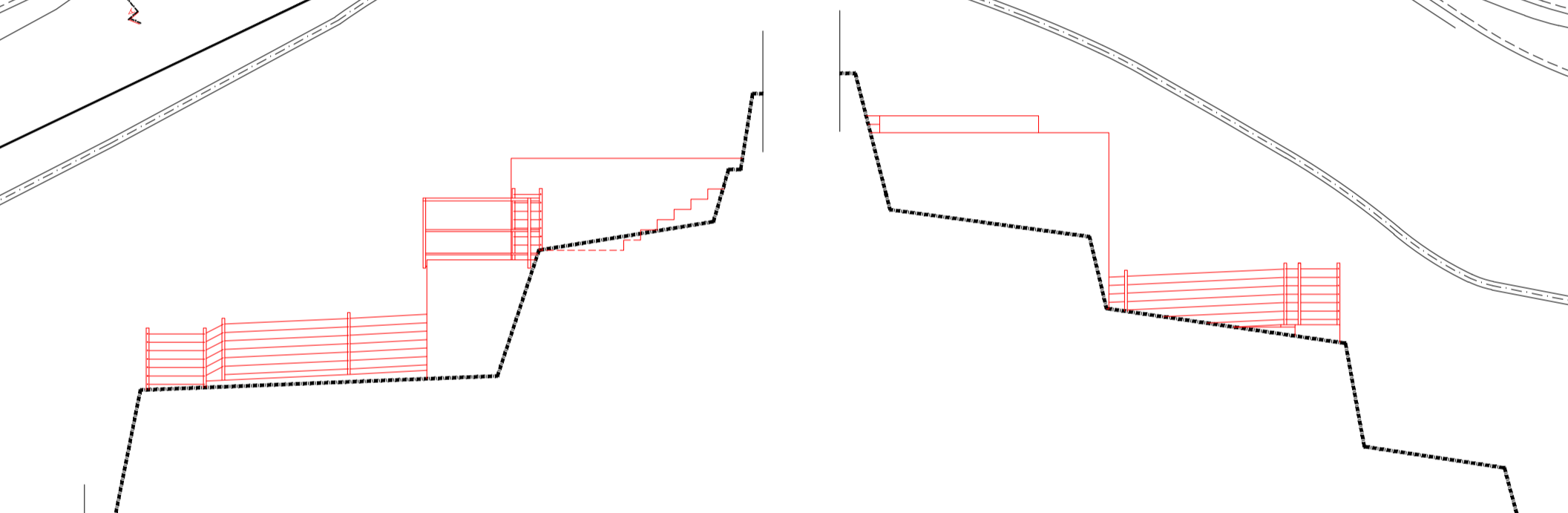

Prospetto 2-2' - 1:100

Prospetto 3-3' - 1:100

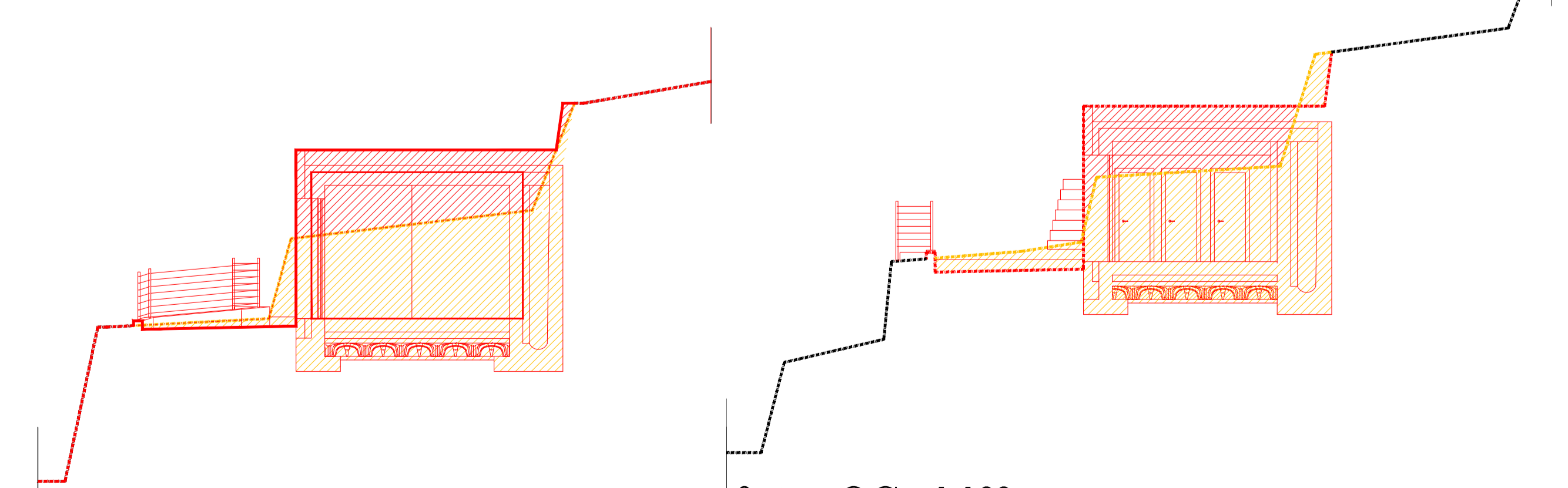

Sezione B-B' - 1:100

Sezione C-C' - 1:100

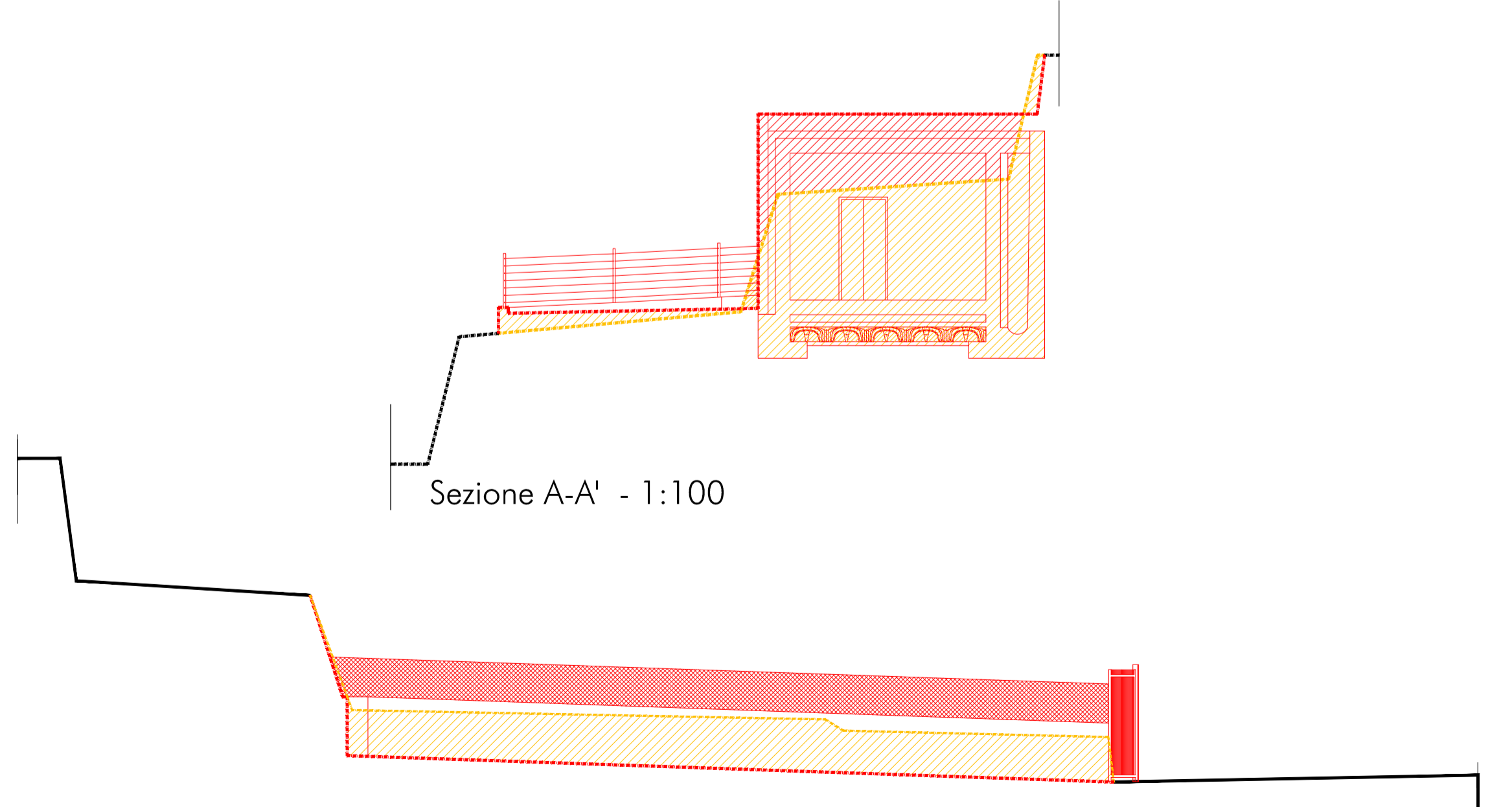

Sezione A-A' - 1:100

Sezione D-D' - 1:100

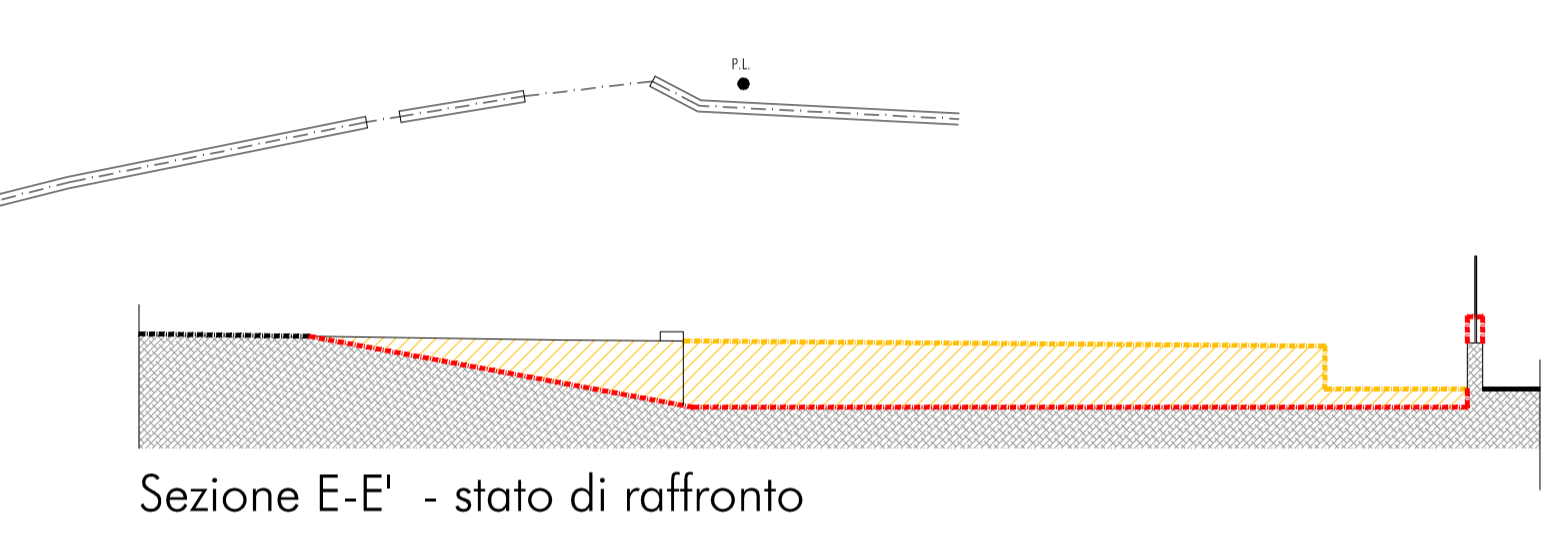

Sezione E-E' - stato di raffronto

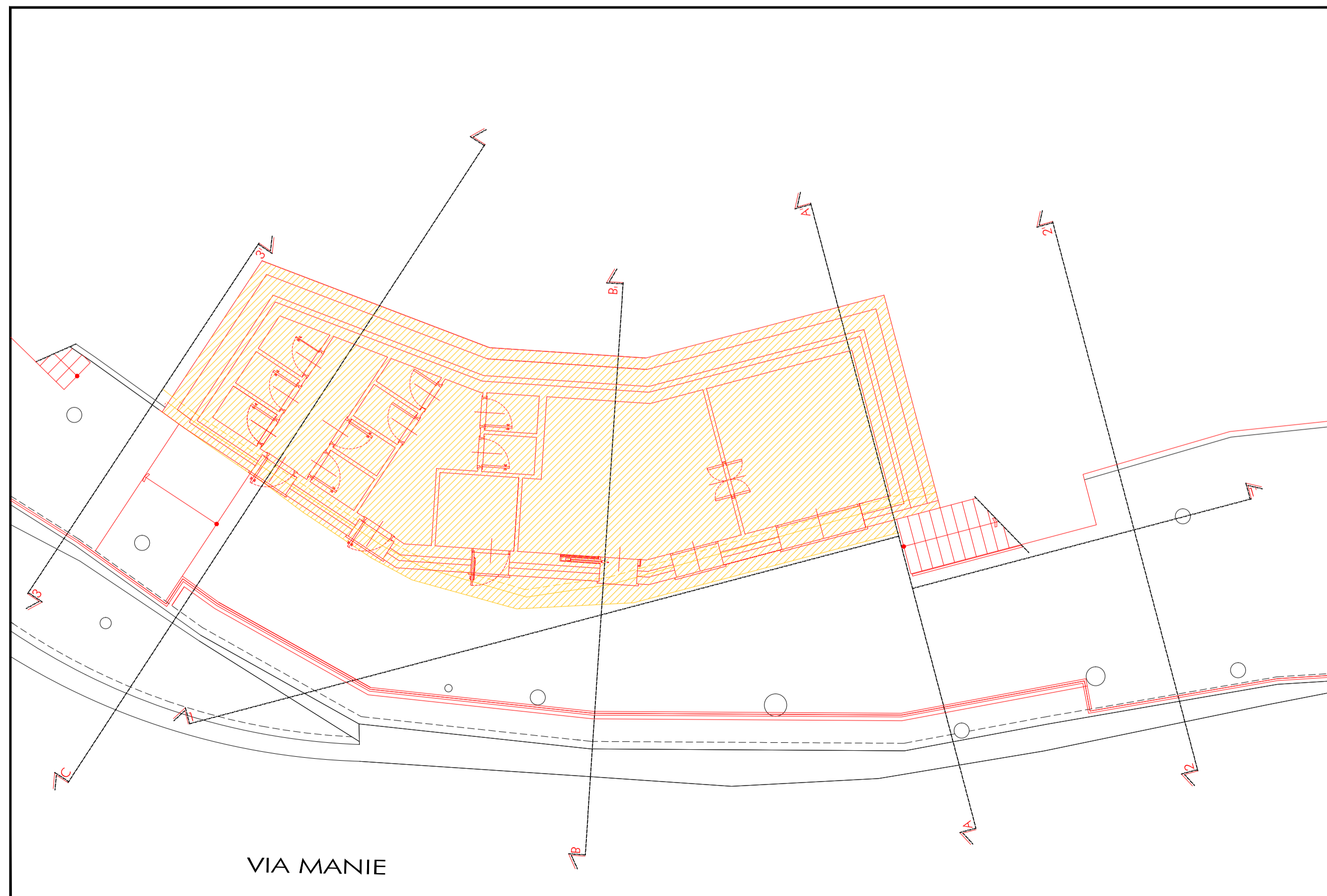

VIA MANIE

LEGENDA
 DEMOLIZIONI
 COSTRUZIONI

D4_P_L_04_2019_04_mod_NA_2020_Raffronti.dwg
 R
 Comune di FINALE LIGURE
 Provincia di SAVONA
 04
 giugno 2020
 Addegnamento prestazioni
 Soprintendenza Prot. MBAC
 SVBAB-LIG. 7215
 Proposta in variante al P.U.C. per la realizzazione di un Agriturismo ex L.R. n°2/2008 e s.m.i. e Reg. Regionale n°2/2009 e s.m.i. da eseguirsi in Finale Ligure Via Manie (SV) - foglio n° 26 - mappale n° 1076, 1077 e 651 sez. cat. terreni dell'Agenzia delle Entrate ex Territorio di SAVONA.
 e
 RAFFRONTI
 REG. UE N. 2016/679 (GDPR)
 scala 1:200
 1:100
 plor 5:1
 SOCIETA' AGRICOLA EUFONIA DEL MARE S.S. di:
 REG. UE N. 2016/679 (GDPR)
 dott. arch. nicola monesiglio
 monesiglio orecchioni - architetti associati
 18